

彰化縣文化資產價值評估基本資料表(適用文資法第 15 條)

(紅色字體部份為填寫說明，請依各案性質填寫後刪除)

地址或位置	彰化縣 鄉(鎮、市) 路 號						
定著土地	彰化縣 鄉(鎮、市) 段 地號						
種類	<input type="checkbox"/> 祠堂 <input type="checkbox"/> 寺廟 <input type="checkbox"/> 教堂 <input type="checkbox"/> 宅第 <input type="checkbox"/> 官邸 <input type="checkbox"/> 商店 <input type="checkbox"/> 城郭 <input type="checkbox"/> 關塞 <input type="checkbox"/> 衙署 <input type="checkbox"/> 機關 <input type="checkbox"/> 辦公廳舍 <input type="checkbox"/> 銀行 <input type="checkbox"/> 集會堂 <input type="checkbox"/> 市場 <input type="checkbox"/> 車站 <input type="checkbox"/> 書院 <input type="checkbox"/> 學校 <input type="checkbox"/> 博物館 <input type="checkbox"/> 戲劇院 <input type="checkbox"/> 醫院 <input type="checkbox"/> 碑碣 <input type="checkbox"/> 牌坊 <input type="checkbox"/> 墓葬 <input type="checkbox"/> 堤閘 <input type="checkbox"/> 燈塔 <input type="checkbox"/> 橋樑 <input type="checkbox"/> 產業設施 <input type="checkbox"/> 其他設施						
建物所有權屬	<input type="checkbox"/> 公有 <input type="checkbox"/> 私有 <input type="checkbox"/> 其他：_____						
土地所有權屬	鄉(鎮、市)	地段	地號	面積 (m ²)	所有 權人	管理 機關	備註
歷史沿革	創建年代(創建、竣工)、建物興修紀錄、相關歷史敘述						
建物主體描述 (包括空間、式樣、構造、細部、座向等)	主體座向、樓層數、建築面積、現況(<input type="checkbox"/> 良好、 <input type="checkbox"/> 尚可、 <input type="checkbox"/> 不佳、 <input type="checkbox"/> 使用中_____、 <input type="checkbox"/> 閒置、 <input type="checkbox"/> 殘破荒廢棄置)、構造方式(材料、構造)、特徵(外觀特徵、室內特徵-建造物內部空間格局及陳設等)、使用情形(建造物目前做何種功能之使用。如：學校、祭祀、展示或餐飲等)、其他						
土地使用分區 或編訂使用類別	都市地區： <input type="checkbox"/> 住宅區、 <input type="checkbox"/> 商業區、 <input type="checkbox"/> 工業區、 <input type="checkbox"/> 行政區、 <input type="checkbox"/> 文教區、 <input type="checkbox"/> 風景區、 <input type="checkbox"/> 保存區、 <input type="checkbox"/> 保護區、 <input type="checkbox"/> 農業區、 <input type="checkbox"/> 其他使用區 非都市地區： <input type="checkbox"/> 特定農業、 <input type="checkbox"/> 一般農業、 <input type="checkbox"/> 工業、 <input type="checkbox"/> 鄉村、 <input type="checkbox"/> 森林、 <input type="checkbox"/> 山坡地保育、 <input type="checkbox"/> 風景、 <input type="checkbox"/> 國家公園、 <input type="checkbox"/> 河川、 <input type="checkbox"/> 特定專用、 <input type="checkbox"/> 其他使用區 編定使用類別：(若為非都市地區請再勾選編定使用類別為下列何者) <input type="checkbox"/> 甲種建築、 <input type="checkbox"/> 乙種建築、 <input type="checkbox"/> 丙種建築、 <input type="checkbox"/> 丁種建築、 <input type="checkbox"/> 農牧、 <input type="checkbox"/> 林業 <input type="checkbox"/> 養殖、 <input type="checkbox"/> 鹽業、 <input type="checkbox"/> 礦業、 <input type="checkbox"/> 窯業、 <input type="checkbox"/> 交通、 <input type="checkbox"/> 水利、 <input type="checkbox"/> 遊憩、 <input type="checkbox"/> 保蹟保存、 <input type="checkbox"/> 生態保護、 <input type="checkbox"/> 國土保安、 <input type="checkbox"/> 墳墓、 <input type="checkbox"/> 特定目的事業						
土地使用狀況	(請敘述範圍內之土地使用狀況，如園林、農田、水池…等)						
其他相關事項	(建物預計處分方式事實上對建造物加以拆除、修建、增建、改建，或法律上權利變動，如移轉買賣等)						

建物圖照及說明

範例



(包括建物內外觀及細部)(2-3張，至多不限)

照片
(說明)

照片
(說明)

照片
(說明)

照片
(說明)

主體範圍

(保留周邊路名，藍線-建物所屬地號)

範例



範例

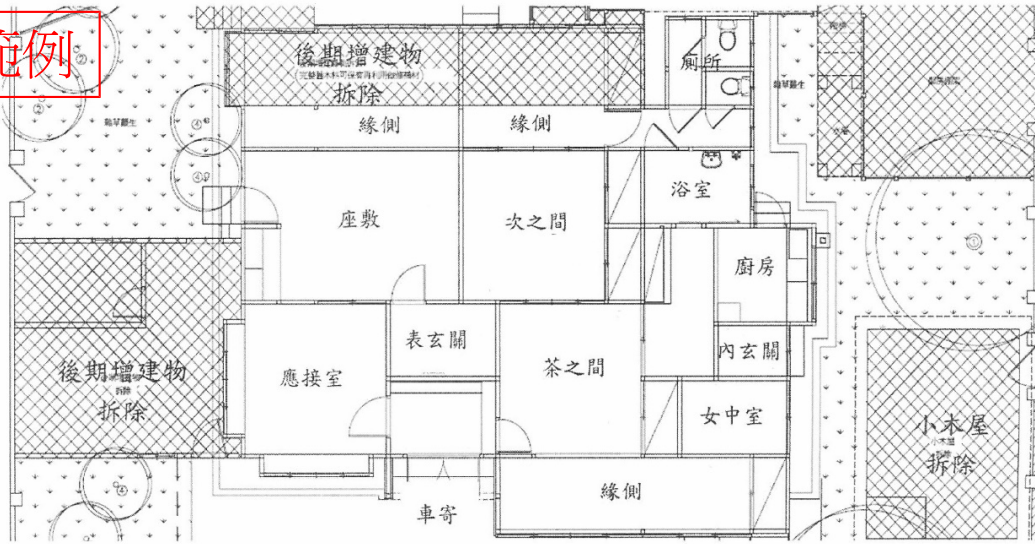

地籍圖謄本

土地建物資料